

Inventario de Caminos Municipales del Término de Toledo

COD. DEL CAMINO: 08.

NOMBRE: VEREDA DEL REALEJO.

CORESPONDENCIA CON EL ANTERIOR INVENTARIO:

No inventariado, nueva alta.

LONGITUD TOTAL: 6.061,621 ml.

EMPLAZAMIENTO:

INICIO: X 404.819,289 – Y 4.413.668,057

FINAL: X 407.259,008 – Y 4.418.455,234

CATASTRALES:

POLIGONO	PARCELA	P.K.
68	4	0 / 0+043
68	3	0+043 / 0+100
62	9004	0+100 / 1+600
63	9001	1+600 / 3+171
5	9003	3+171 / 5+800
5	9005	5+800 / FIN

El camino se encuentra en el centro y norte del término municipal, el firme está compuesto por tierra compactada, el estado en que se encuentra es bueno, sin cunetas. El tránsito puede realizarse por todo tipo de vehículos.

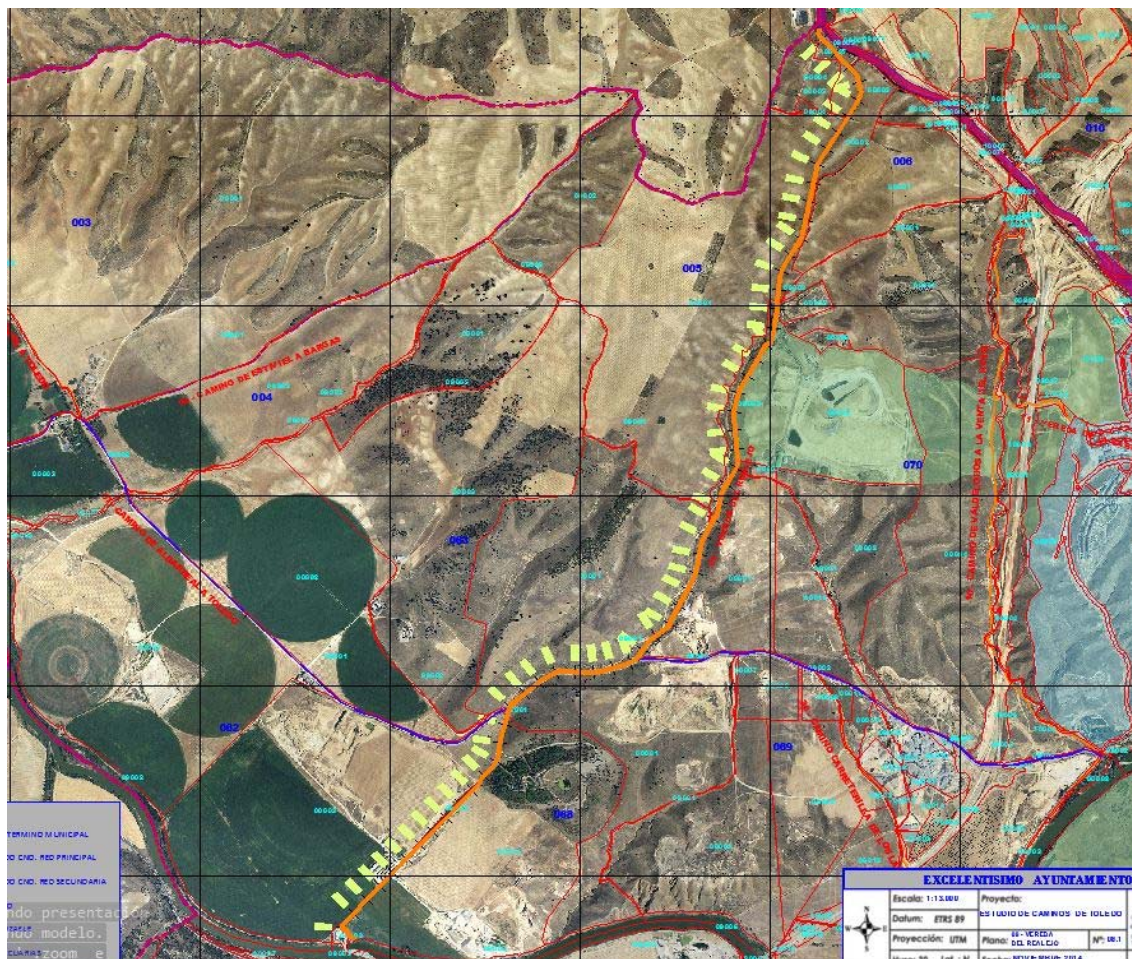

FOTOS:

